SISTEMA PARA EL DESARROLLO INTEGRAL
DE LA FAMILIA DEL ESTADO DE JALISCO
MUSEO TROMPO MÁGICO

SEXTA SESIÓN ORDINARIA
DEL HONORABLE CONSEJO DIRECTIVO

Siendo las 16:00 horas del día lunes 26 de septiembre del 2016, en el lugar que ocupa la sala de juntas de Casa Jalisco, ubicada en la calle Manuel Acuña No. 2624 de la colonia Ladrón de Guevara de esta ciudad de Guadalajara, Jalisco, se llevó a cabo la cuarta sesión ordinaria del Honorable Consejo Directivo del Museo Trompo Mágico, del periodo 2014-2018 en los siguientes términos.

La Mtra. Lorena Jassibe Arriaga Rosa, Consejera Presidenta, da la bienvenida a los asistentes a la sexta sesión ordinaria del H. Consejo Directivo del Museo Trompo Mágico, agradeciendo su asistencia, poniendo a consideración de los presentes, el siguiente orden del día.

ORDEN DEL DÍA

1.- BIENVENIDA, APROBACIÓN DEL ORDEN DEL DÍA, DECLARACIÓN DE QUÓRUM LEGAL, LECTURA, APROBACIÓN Y, EN SU CASO, FIRMA DEL ACTA ANTERIOR.
2.- MENCIÓN DE ACTIVIDADES DESTACADAS DEL ÚLTIMO TRIMESTRE 2016.
3.- RELACIÓN Y VALIDACIÓN DEL PROGRAMA DE PARTICIPACIÓN EN LA FERIA INTERNACIONAL DEL LIBRO (FIL) DE GUADALAJARA 2016.
4.- REPORTE DE RESULTADOS DEL CURSO "UN VERANO TOTALMENTE CONGELADO".
5.- MUESTRA DE LOS AVANCES DE LA MATRIZ DE INDICADORES POR RESULTADOS (MIR).
6.- PRESENTACIÓN Y VALIDACIÓN DEL PROGRAMA ANUAL DE CONTENIDOS 2017 DEL MUSEO TROMPO MÁGICO (MTM).
7.- REVISIÓN Y VALIDACIÓN DE LA CONVOCATORIA PARA FORMAR EL PROGRAMA CULTURAL 2017.
8.- PRESENTACIÓN DE PROYECTO BOFISH.
9.- PRESENTACIÓN DE PROYECTO INZOMNIA "ANIMACIÓN Y MEMORO FABRIK".
10.- ASUNTOS VARIOS.

Por lo que el H. Consejo Directivo se da por enterado y aprueba por unanimidad el presente orden del día propuesto para esta sexta sesión ordinaria del Honorable Consejo Directivo del Museo Trompo Mágico.

1.- BIENVENIDA, APROBACIÓN DEL ORDEN DEL DÍA, DECLARACIÓN DE QUÓRUM LEGAL, LECTURA, APROBACIÓN Y, EN SU CASO, FIRMA DEL ACTA ANTERIOR.

Posterior a la bienvenida realizada y en atención al orden del día aprobado, la Mtra. Lorena Jassibe Arriaga Rosa realiza la presentación de los asistentes a esta quinta sesión ordinaria declarando de igual manera quórum legal una vez verificada la asistencia de la mayoría de los consejeros mediante la lectura de la lista de asistencia que contempla a los siguientes.

CONSEJERA PRESIDENTA.
Mtra. Lorena Jassibe Arriaga Rosa.

DIRECTORA GENERAL DEL SISTEMA DIF JALISCO
Mtra. Consuelo del Rosario González Jiménez.

CONSEJEROS.
Lic. Jesús Enrique Ramos Flores.

CONSEJEROS SUPLENTES.
Dr. Morris Schwarzblat y Katz.
Lic. Joao Alberto Rodríguez.
Lic. Carolina Martínez Plascencia.

SECRETARIA DE ACTAS Y ACUERDOS.
Arq. Ana Estela García Cortez.

MUSEO TROMPO MÁGICO
Fis. Juan Miguel Nepote González
Lic. Miguel Ángel Puga Aguiñaga
Lic. Óscar Trujillo Rodríguez

De forma posterior, la Arq. Ana Estela García Cortez, en su figura de Secretaria de Actas y Acuerdos, da lectura al Acta de la Quinta Sesión Ordinaria del H. Consejo Directivo del Museo Trompo Mágico, y tras su aprobación, se procede a su firma por parte de los asistentes.

2.- ACTIVIDADES DESTACADAS DEL ÚLTIMO TRIMESTRE 2016.

La Mtra. Lorena Jassibe Arriaga Rosa, Consejera Presidenta, presenta un cronograma del programa de actividades para el conocimiento del H. Consejo Directivo. Reitera que todos los jueves hay conferencias o talleres, y todos los sábados se presenta alguna manifestación cultural. Asimismo destaca la participación en Fiestas de Octubre, la inauguración de Electrópolis y del proyecto Inzomnia (película animada en stop motion que se realizará dentro del museo); además de la participación en la 30º Feria Internacional del Libro y el arranque del proyecto Jóvenes de Jalisco en conjunto con la dirección de Voluntariado de DIF Jalisco y albergues de la ZMG. Se les invita a todos los Consejeros a ser parte de estas actividades.

El H. Consejo Directivo se da por enterado de las actividades destacadas del último trimestre en el Museo Trompo Mágico.

3.- RELACIÓN Y VALIDACIÓN DEL PROGRAMA DE PARTICIPACIÓN EN LA FERIA INTERNACIONAL DEL LIBRO (FIL) 2016.

La Mtra. Lorena Jassibe Arriaga Rosa, presenta el programa del Museo Trompo Mágico en la Feria Internacional del Libro de Guadalajara, donde participará en la organización del Coloquio Internacional de Cultura Científica, la impartición de un taller para niños, la muestra de un espectáculo, la presentación de un libro y se unirá al programa Filantropía para acercar niñas y niños de escasos recursos a la feria.

PUNTO DE ACUERDO NÚMERO 1

El H. Consejo Directivo se da por enterado y una vez realizado el análisis correspondiente, aprueban por unanimidad el programa de participación del Museo Trompo Mágico en la Feria Internacional del Libro en Guadalajara.

4.- REPORTE DE RESULTADOS DEL CURSO "UN VERANO TOTALMENTE CONGELADO".

La Mtra. Lorena Jassibe Arriaga Rosa, presenta el informe que hizo Proulex donde se muestran los resultados de los talleres de verano, los cuales fueron operados por esta institución educativa. Como cierre de curso se realizó una producción teatral en el Teatro Diana, a donde asistieron los familiares de las niñas y niños participantes, quienes finalizaron su experiencia de manera muy satisfactoria. Por

parte de Proulex hay interés de colaborar nuevamente el próximo año, con la posibilidad de conseguir la obra "Charlie y la Fábrica de Chocolate" con una orquesta en vivo.

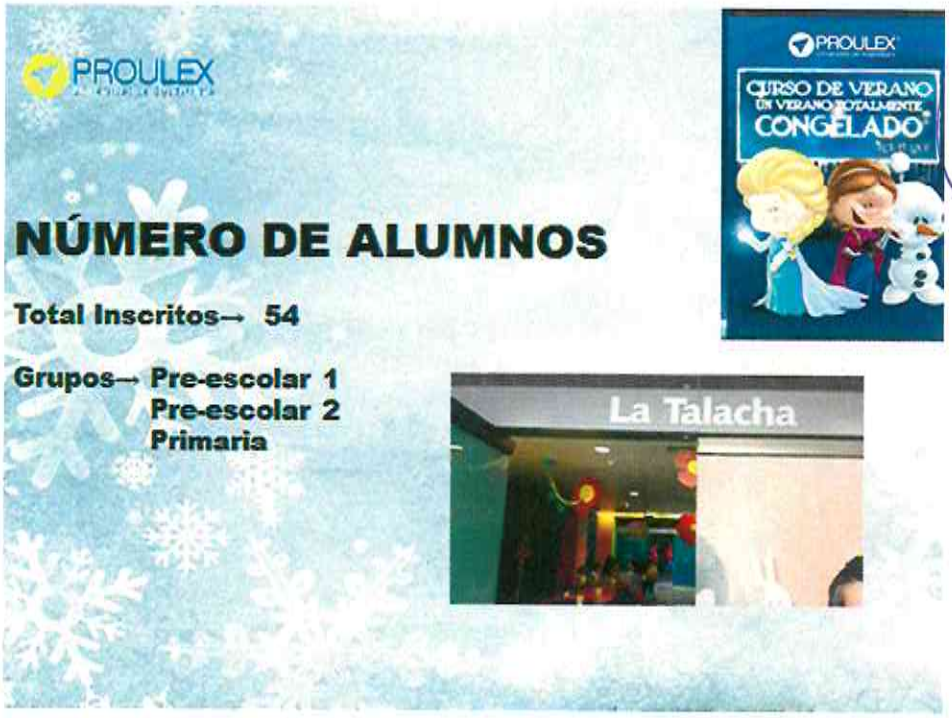

PROULEX

Clausura

→ **Excelente participación y asistencia al Teatro Diana por parte de todos los alumnos y sus padres de familia**

→ **Boletos entregados a los alumnos inscritos: 216**
Boletos vendidos: 10
Boletos otorgados a DIF Jalisco: 86

PROULEX

Curso de verano Proulex-Museo Trompo Mágico

→ **Planeación estratégica**
→ **Promoción y difusión**
→ **Vinculación DIF Jalisco y Secretaría de Jalisco**

El H. Consejo Directivo se da por enterado de los resultados de los cursos de verano 2016.

5.- MUESTRA DE LOS AVANCES DE LA MATRIZ DE INDICADORES POR RESULTADOS (MIR).

La Mtra. Lorena Jassibe Arriaga Rosa presenta una tabla con los avances en la Matriz de Indicadores por Resultados mediante un semáforo donde el color verde representa un avance del 80 al 100%, el amarillo del 51 al 79%, el rojo menos del 50% y el morado lo que ya está superado.

Se informa que está pendiente aún el recuento de grupos escolares atendidos extramuros. Además, el último trimestre del año suele ser muy favorecedor en cuanto a la afluencia de visitantes, por lo que se espera un buen cierre de año.

El H. Consejo Directivo se da por enterado de los avances en la Matriz de Indicadores por Resultados del Museo Trompo Mágico.

6.- PRESENTACIÓN Y VALIDACIÓN DEL PROGRAMA ANUAL DE CONTENIDOS 2017 DEL MUSEO TROMPO MÁGICO (MTM).

La Mtra. Lorena Jassibe Arriaga Rosa comenta que desde un inicio los Consejeros han revisado el Programa Anual de Contenidos del Museo, y que como bien señala el Lic. Enrique Ramos, Secretario de Turismo, fue un acierto integrar un Comité Curatorial.

A este respecto, el Lic. Joao Rodríguez, integrante de dicho comité, agrega que se trabajó en conjunto con el museo para definir las propuestas de contenidos del próximo año, buscando un equilibrio entre las distintas disciplinas de las ciencias y las artes, así como haciendo cruces con el País Invitado de Honor: Italia. Del mismo modo, propone trabajar de cerca con la Dirección de Patrimonio de la Secretaría de Cultura.

Con alrededor de 300 actividades el Programa Anual de Contenidos contempla charlas, talleres, espectáculos, campamentos, eventos especiales y actividades extramuros, así como el programa del País Invitado de Honor.

DIF JALISCO

BIENESTAR PARA NUESTRAS FAMILIAS

Museo Trompo Mágico · Gobierno de Jalisco

INVIERNO

ENERO

EXPOSICIONES	**ELECTRÓPOLIS** ▪ Ciencia Museo Tecnológico de CFE Sala de Temporales		
	25 AÑOS A LA ORILLA DEL VIENTO ▪ Ilustración Fondo de Cultura Económica La Reja		
LABORATORIOS	**LA ILUSIÓN DEL MOVIMIENTO** ▪ Laboratorio de Arte	M-D	H-M
	ELECTRIZANTE ▪ Laboratorio de Ciencia	M-D	H-M
	CUCINA ITALIANA ▪ Laboratorio de Gastronomía	M-D	H-M
CHARLAS	**CLAUSURA ESPAÑA 2016** **DÍA DE REYES** ▪ Tradiciones	J-5	16:00
	SALVAVIDAS ▪ Bullying y sociedad	J-12	16:00
	¿QUIÉN NOS VISITA? Panadero ▪ Oficios	J-19	16:00
	INVITADO DE HONOR: ITALIA **CARNAVAL DE VENECIA** ▪ Tradiciones	J- 26	16:00
CULTURA	• **Danza** - sábado 7 • **Teatro** - sábado 14 • **Música** - sábado 21 • **Títeres** - sábado 28	16:00	
A-E	**EL PASEO: TODOS SOMOS ANIMALES** Zoológico Guadalajara ▪ Patrimonio natural	V- 27	9:00 a 13:00

FEBRERO

EXPOSICIONES	**ELECTRÓPOLIS** ▪ Ciencia Museo Tecnológico de CFE Sala de Temporales		
	25 AÑOS A LA ORILLA DEL VIENTO ▪ Ilustración Fondo de Cultura Económica La Reja		
LABORATORIOS	**LA ILUSIÓN DEL MOVIMIENTO** ▪ Laboratorio de Arte	M-D	H-M
	ELECTRIZANTE ▪ Laboratorio de Ciencia	M-D	H-M
	CUCINA ITALIANA ▪ Laboratorio de Gastronomía	M-D	H-M
CHARLAS	**ALGORITMOS DE COLORES** ▪ Matemáticas	J- 2	16:00
	ANTES DE... LA TELE ▪ Tecnología y costumbres	J-9	16:00
	COMO DICE MI MAMÁ ▪ Tradiciones y costumbres	J-16	16:00
	INVITADO DE HONOR: ITALIA **MODA MADE IN ITALY** ▪ Moda	J- 23	16:00
CULTURA	• **Danza** - sábado 4 • **Teatro** - sábado 11 • **Música** - sábado 18 • **Títeres** - sábado 25	16:00	
A-E	**EL PASEO: ORGULLO TRICOLOR** Zona Militar ▪ Patrimonio histórico	V - 24	9:00 a 13:00

DIF BIENESTAR

Museo Trompo Mágico

INVIERNO - PRIMAVERA

	MARZO		ABRIL	
EXPOSICIONES	**ELECTRÓPOLIS** ▪ Ciencia Museo Tecnológico de CFE Sala de Temporales		**STAR WARS: 40 AÑOS DE COLECCIÓN** ▪ Coleccionismo Varios Sala de Temporales	
	25 AÑOS A LA ORILLA DEL VIENTO ▪ Ilustración Fondo de Cultura Económica La Reja		**FANATIC WARS: OTRA GALAXIA** ▪ Fotografía Marcel Rius La Reja	
LABORATORIOS	**LA ILUSIÓN DEL MOVIMIENTO** ▪ Laboratorio de Arte	M-D H-M	**ARTE SONORO** ▪ Laboratorio de Arte	M-D H-M
	ELECTRIZANTE ▪ Laboratorio de Ciencia	M-D H-M	**MEDIR EL MUNDO** ▪ Laboratorio de Ciencia	M-D H-M
	CUCINA ITALIANA ▪ Laboratorio de Gastronomía	M-D H-M	**CUCINA ITALIANA** ▪ Laboratorio de Gastronomía	M-D H-M
CHARLAS	**ÁLBUM DE FAMILIA** ▪ Sociedad	J-2 16:00	**LOS BANQUETES DE MOCTEZUMA** ▪ Patrimonio gastronómico	J-2 16:00
	PAREJAS NUTRITIVAS ▪ Gastronomía y nutrición	J-9 16:0	**ANTES DE... LOS VIDEOJUEGOS** ▪ Juegos cooperativos	J-9 16:0
	ORO VERDE DE MÉXICO ▪ Medio ambiente	J-16 16:00	**BUSCADORES DE SORPRESAS** ▪ Tradiciones	J-16 16:00
	¿QUIÉN NOS VISITA? Actor de teatro ▪ Oficios	J-23 16:00	**INVITADO DE HONOR: ITALIA** SPAGHETTI WESTERN ▪ Cine y gastronomía	J-23 16:00
	INVITADO DE HONOR: ITALIA **TEATRO ALLA SCALA** ▪ **Teatro**	J-30 16:00		
CULTURA	• **Danza** - sábado 4 • **Teatro** - sábado 11 • **Música** - sábado 18 • **Títeres** - sábado 25	16:00	• **Danza** - sábado 1 • **Teatro** - sábado 8 • **Música** - sábado 15 • **Títeres** - sábado 22 • **Cine** - sábado 29	16:00
ESPECIALES	**EL PASEO: LEYENDAS TAPATÍAS** Centro Histórico de Guadalajara ▪ Patrimonio natural	V-31 9:00 a 13:00	**14° ANIVERSARIO** ▪ Variedad **DÍA DE LA NIÑEZ** ▪ Variedad	D-30 H-M
	DÍA DE LA FAMILIA ▪ Concurso de fotografía	V-31 1:00	**EL PASEO: ENTRE HOJAS Y FLORES** Viveros de Tabachines ▪ Patrimonio	V-28 9:00 a 13:00
	CAMPAMENTO DE PRIMAVERA ▪ Día Internacional de los Museos	P-C	**FERIA DE LAS FLORES** ▪ Botánica	P-C
			FESTIVAL DE ORQUÍDEAS ▪ Botánica	P-C

DIF JALISCO

BIENESTAR
PARA NUESTRAS FAMILIAS

Museo Trompo Mágico · Gobierno de Jalisco

PRIMAVERA

MAYO

EXPOSICIONES

STAR WARS: 40 AÑOS DE COLECCIÓN
- Coleccionismo

Varios
Sala de Temporales

FANATIC WARS: OTRA GALAXIA
- Fotografía

Marcel Rius
La Reja

LABORATORIOS

ARTE SONORO — M-D H-M
- Laboratorio de Arte

MEDIR EL MUNDO — M-D H-M
- Laboratorio de Ciencia

CUCINA ITALIANA — M-D H-M
- Laboratorio de Gastronomía

CHARLAS

CACTOFILIA — J-4 16:00
- Botánica

¿QUIÉN NOS VISITA? — J-11 16:00
Profesor
- Oficios

MUSEOS EN 360° — J-18 16:00
GALERÍA UFFIZI
- Museología

INVITADO DE HONOR: ITALIA — J-25 16:00
MAGGIO MUSICALE FIORENTINO
- Música

CULTURA

- **Danza** - sábado 6
- **Teatro** - sábado 13
- **Música** - sábado 20
- **Títeres** - sábado 27

16:00

ESPECIALES

EL PASEO: CASA DE ORUGAS — V-26 9:00-13:00
Mariposario
- Biología

PAPIROLAS 2017 — P-C
- Festival creativo para niños y jóvenes

FESTIVAL CULTURAL DE MAYO — P-C
- Espectáculos

DÍA INTERNACIONAL DE LOS MUSEOS — J-18
- Tema del año

JUNIO

EXPOSICIONES

STAR WARS: 40 AÑOS DE COLECCIÓN
- Coleccionismo

Varios
Sala de Temporales

FANATIC WARS: OTRA GALAXIA
- Fotografía

Marcel Rius
La Reja

LABORATORIOS

ARTE SONORO — M-D H-M
- Laboratorio de Arte

MEDIR EL MUNDO — M-D H-M
- Laboratorio de Ciencia

CUCINA ITALIANA — M-D H-M
- Laboratorio de Gastronomía

CHARLAS

CALENTANDO MOTORES — J-2 16:00
- Deportes y actividad física

INMENSIDAD AZUL — J-9 16:00
- Medio ambiente

ANTES DE... LA CALCULADORA — J-16 16:00
- Tecnología e innovación

LA GUELAGUETZA — J-23 16:00
- Tradiciones y costumbres

INVITADO DE HONOR: ITALIA — J-23 16:00
INFIORATA
- Arte floral

CULTURA

- **Danza** - sábado 1
- **Teatro** - sábado 8
- **Música** - sábado 15
- **Títeres** - sábado 22

16:00

EL PASEO: PAJAREANDO EN EL PARQUE — V-30 9:00-13:00
Parque Agua Azul
- Patrimonio natural

CAMPAMENTO DE VERANO — P-C
- Juan Rulfo

DIF JALISCO

BIENESTAR PARA NUESTRAS FAMILIAS

Museo Trompo Mágico · Gobierno de Jalisco

VERANO - OTOÑO

	SEPTIEMBRE		OCTUBRE	
EXPOSICIONES	**RECETAS PARA COCINAR CON ARTE** ▪ Ilustración Varios La Reja		**Y TÚ ¿QUÉ OPINAS?** ▪ Filosofía - Ilustración digital Jacques Deprés y Oscar Brenifier Sala de Temporales	
	FOTOGRAFÍAS DEL PRIMER CONCURSO DE FAMILIA ▪ Fotografía Colectivo Galería Al Aire Libre		**NO MÁS TRABAJO INFANTIL** ▪ Cartel Bienal Internacional del Cartel en México Galería Al Aire Libre	
LABORATORIOS	**ARTE CONTEMPORÁNEO** ▪ Laboratorio de Arte	M-D H-M	**ARTE CONTEMPORÁNEO** ▪ Laboratorio de Arte	M-D H-M
	BIODIVERSIDAD EN MÉXICO ▪ Laboratorio de Ciencia	M-D H-M	**BIODIVERSIDAD EN MÉXICO** ▪ Laboratorio de Ciencia	M-D H-M
	COLORES Y SABORES DE JALISCO ▪ Laboratorio de Gastronomía	M-D H-M	**COLORES Y SABORES DE JALISCO** ▪ Laboratorio de Gastronomía	M-D H-M
CHARLAS	**CRECER EN LIBERTAD** ▪ Inclusión y diversidad	J-6 16:0 n	**ENREDADOS EN CASA** ▪ Sociedad	J-5 16:0 n
	EL PESO DE LA BASURA ▪ Ecología	J-13 16:0 n	**VIVIENDAS PRIMITIVAS** ▪ Arquitectura	J-12 16:0 n
	¿QUIÉN NOS VISITA? Editor ▪ Oficios	J-20 16:00	**ANTES DE... LA ELECTRICIDAD** ▪ Tecnología e innovación	J-19 16:00
	INVITADO DE HONOR: ITALIA **AJEDREZ HUMANO** ▪ Historia y juego	J- 27 16:00	**INVITADO DE HONOR: ITALIA** **GRANDES OBRAS** ▪ Arte plástico	J- 26 16:00
CULTURA	• **Danza** - sábado 1 • **Teatro** - sábado 8 • **Música** - sábado 15 • **Títeres** - sábado 22 • **Cine** - sábado 29	16:00	• **Danza** - sábado 7 • **Teatro** - sábado 14 • **Música** - sábado 21 • **Títeres** - sábado 28	16:00
A-E	**EL PASEO: GENTE DE A CABALLO** Lienzo Charro ▪ Patrimonio cultural	V-29 9:00 - 13:00	**EL PASEO: EL VOLCÁN QUE SE HIZO BOSQUE** Bosque de la Primavera ▪ Patrimonio natural	V-27 9:00 - 13:00
	CAMPAMENTO DE OTOÑO ▪ Día Internacional de la Paz	P - D	**FIESTAS DE OCTUBRE** ▪ Cultura y recreación	P - C
	CONCIERTO DIDÁCTICO DE MARIACHI ▪ Música	P - C		

DIF JALISCO

BIENESTAR PARA NUESTRAS FAMILIAS

Museo Trompo Mágico · Gobierno de Jalisco

OTOÑO - INVIERNO

	NOVIEMBRE		DICIEMBRE	
EXPOSICIONES	**Y TÚ ¿QUÉ OPINAS?** ▪ Filosofía - Ilustración digital Jacques Deprés y Oscar Brenifier Sala de Temporales		**Y TÚ ¿QUÉ OPINAS?** ▪ Filosofía - Ilustración digital Jacques Deprés y Oscar Brenifier Sala de Temporales	
	COLECCIÓN FIL ▪ Ilustración Fondo de Cultura Económica La Reja		**COLECCIÓN FIL** ▪ Ilustración Fondo de Cultura Económica La Reja	
LABORATORIOS	**ARTE CONTEMPORÁNEO** ▪ Laboratorio de Arte	M-D H-M	**ARTE CONTEMPORÁNEO** ▪ Laboratorio de Arte	M-D H-M
	BIODIVERSIDAD EN MÉXICO ▪ Laboratorio de Ciencia	M-D H-M	**BIODIVERSIDAD EN MÉXICO** ▪ Laboratorio de Ciencia	M-D H-M
	COLORES Y SABORES DE JALISCO ▪ Laboratorio de Gastronomía	M-D H-M	**COLORES Y SABORES DE JALISCO** ▪ Laboratorio de Gastronomía	M-D H-M
CHARLAS	**CAJITAS Y CAJONES** ▪ Tradiciones	J-2 16:0 n	**ANTES DE... LA PALABRA** ▪ Historia	J-7 16:0 n
	EL ARTE, MI MEDIO DE EXPRESIÓN ▪ Arte e inclusión	J-9 16:0 n	**DULCES SUEÑOS** ▪ Animales	J-14 16:0 n
	¿QUIÉN NOS VISITA? Bombero ▪ Oficios	J-16 16:00	**NACIMIENTOS MEXICANOS** ▪ Tradiciones	J-21 16:00
	INVITADO DE HONOR: ITALIA **NACIMIENTO DE GRECCIO** ▪ Tradiciones	J- 23 16:00	**INVITADO DE HONOR: ITALIA** **SOUVENIRS DE MARCO POLO** ▪ Tradiciones	J- 30 16:00
CULTURA	• **Danza** - sábado 4 • **Teatro** - sábado 11 • **Música** - sábado 18 • **Títeres** - sábado 25	16:00	• **Danza** - sábado 2 • **Teatro** - sábado 9 • **Música** - sábado 16 • **Títeres** - sábado 23 • **Cine** - sábado 30	16:00
A-E	**EL PASEO: HISTORIA ENTRE LÁPIDAS** Panteón de Belén ▪ Patrimonio	V-25 9:00-13:00	**FIL 2017** ▪ Literatura	P - C
	FESTIVAL DE CALAVERAS Y CALAVERITAS 2017 ▪ Tradiciones	P - C	**INVITADO DE HONOR: ITALIA** **CAMPAMENTO DE INVIERNO** ▪ Fiestas y costumbres	P - C
	CONCURSO DE ALTARES DE MUERTO EN MAQUETA ▪ Tradiciones	P - C	**ADORNA EL ÁRBOL** ▪ Convivencia familiar	P - C

PUNTO DE ACUERDO NÚMERO 2

El H. Consejo Directivo se da por enterado y una vez realizado el análisis correspondiente, aprueban por unanimidad el Programa Anual de Contenidos del Museo Trompo Mágico.

7.- REVISIÓN Y VALIDACIÓN DE LA CONVOCATORIA PARA FORMAR EL PROGRAMA CULTURAL 2017.

En seguida, la Mtra. Lorena Jassibe Arriaga Rosa presenta, para su revisión y validación, una convocatoria de espectáculos abierta para todos los grupos artísticos y culturales (locales, nacionales o internacionales) que quieran presentarse en el Museo Trompo Mágico. Enviarán sus propuestas y se armará un gran directorio con esta oferta cultural, para que las personas que requieran contratar este servicio puedan consultarlo y elegir desde ahí.

PUNTO DE ACUERDO NÚMERO 3

El H. Consejo Directivo se da por enterado y una vez realizado el análisis correspondiente, aprueban por unanimidad la convocatoria de espectáculos del Museo Trompo Mágico con sus bases y requerimientos.

8.- PRESENTACIÓN DE PROYECTO BOFISH.

La Mtra. Lorena Jassibe Arriaga Rosa expone el acercamiento que tuvo la Universidad de Guadalajara, que en conjunto con la empresa de acuaponia BoFish, hacen una propuesta al museo de donar un pequeño espacio junto al comedor Tlaxcalli, donde muestren diferentes plantas de cultivo en acuaponia, con el fin de que los visitantes conozcan este sistema. Esta donación sería un primer acercamiento al museo y posteriormente presentarán un proyecto mayor destinado para el espacio de la Reserva Ecológica del museo.

PUNTO DE ACUERDO NÚMERO 4

El H. Consejo Directivo se da por enterado y una vez realizado el análisis correspondiente, aprueban por unanimidad la continuación del proyecto BoFish.

9.- PRESENTACIÓN DEL PROYECTO INZOMNIA "ANIMACIÓN Y MEMORO FABRIK".

A continuación, la Mtra. Lorena Jassibe Arriaga Rosa habla del proyecto Inzomnia, una producción cinematográfica de larga duración que utiliza la técnica de animación en stop motion, cuya realización total se hará dentro de las instalaciones del Museo Trompo Mágico. De esta manera, los visitantes podrán ver cómo se trabaja en la producción de una película de este tipo y participar en talleres relacionados a esta técnica.

El H. Consejo Directivo se da por enterado de los avances en el proyecto Inzomnia.

10.- ASUNTOS VARIOS.

La Mtra. Lorena Jassibe Arriaga Rosa agradece a todos su presencia y da por concluida la sesión.

No habiendo otros asuntos que tratar, se da por terminada la presente sesión ordinaria del Honorable Consejo Directivo del Museo Trompo Mágico, levantándose para constancia la presente acta, que firman los consejeros asistentes a la misma.

FIRMAS DE CONSEJEROS ASISTENTES
A LA SEXTA SESIÓN ORDINARIA

MTRA. LORENA JASSIBE ARRIAGA ROSA
CONSEJERA PRESIDENTA

FIRMAS DE CONSEJEROS ASISTENTES
A LA SEXTA SESIÓN ORDINARIA

DRA. MYRIAM VACHEZ PLAGNOL

LIC. JESÚS ENRIQUE RAMOS FLORES

Joao Armando Rodriguez Murillo

C. FRANCISCO DE JESÚS AYÓN LÓPEZ

MTRO. JAIME REYES ROBLES

ARQ. ANA ESTELA GARCÍA CORTEZ
SECRETARIA DE ACTAS Y ACUERDOS

La presente hoja corresponde a la sexta sesión ordinaria del H. Consejo Directivo del Museo Trompo Mágico correspondiente al periodo 2014-2018, celebrada el día lunes 26 de septiembre de 2016, en el lugar que ocupa la sala de juntas de Casa Jalisco, ubicada en la calle Manuel Acuña No. 2624 de la colonia Ladrón de Guevara de esta ciudad de Guadalajara, Jalisco.